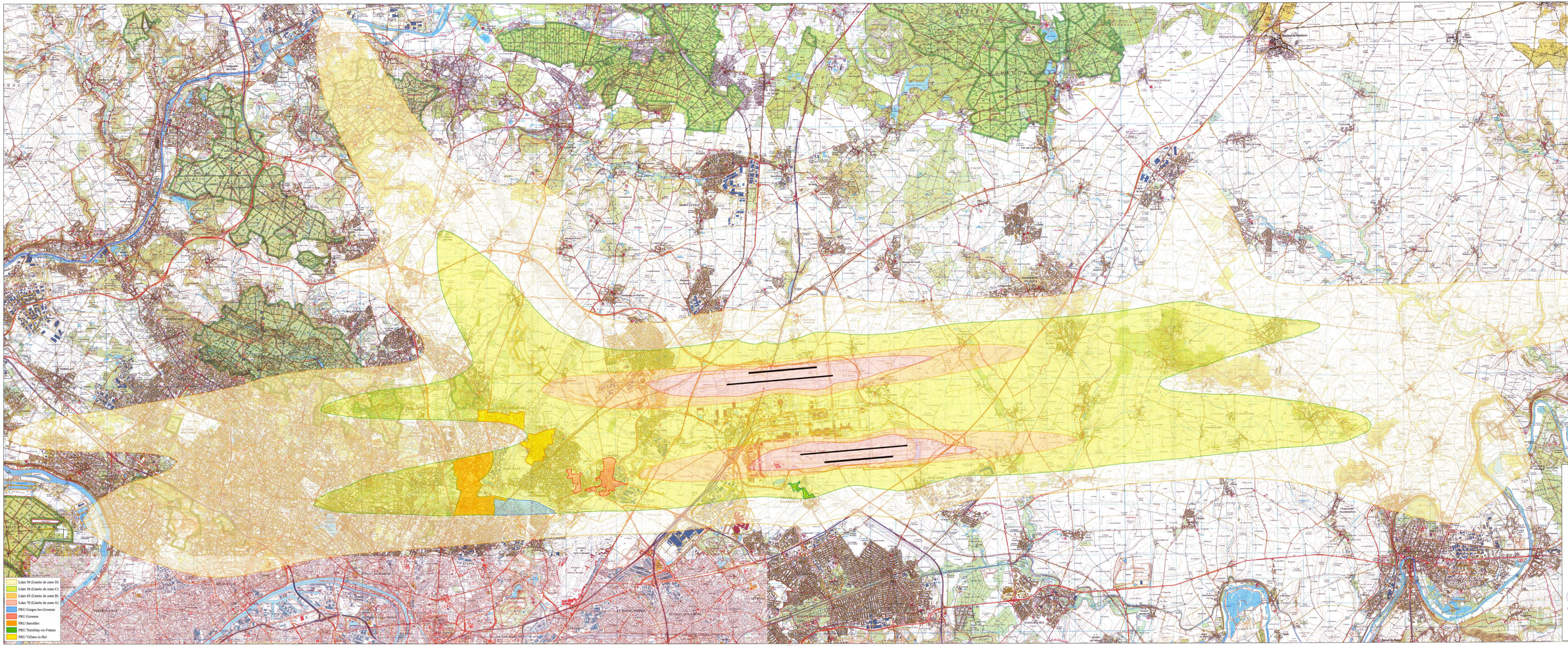

CDG	2005	11	4	Décembre 2005
CDG-DTV	1/4000	Dessiné Dessiné	Vérifié Vérifié	MAJ le 12/12/05 Date Détachement

Aérodrome
PARIS-CHARLES DE GAULLE

Plan d'Exposition au Bruit

Approuvé par arrêté interpréfectoral
du : 11 août 1997

Préfecture du Val d'Oise
Préfecture de Seine-et-Marne
Préfecture de Seine-saint-Denis
Préfecture des Yvelines
Préfecture de l'Oise

Le présent plan annexé à l'arrêté interpréfectoral du 11 AOUT 1997
Le Préfet du Val d'Oise
Le Préfet de Seine-et-Marne
Le Préfet de Seine-saint-Denis
Le Préfet des Yvelines
Le Préfet de l'Oise

Format	Échelle
1m/0m1 / 84a	1/25 000